

ROMANIA  
JUDETUL SIBIU  
ORAS COPSA MICA  
CONSILIUL LOCAL

HOTARAREA Nr. 90/2010

privind aprobarea modificarii Organigramei, a Statului de functii si a numarului de functii din aparatul de specialitate al Primarului orasului Copsa Mica prin **reducerea a trei functii publice de executie vacante si a unui post vacant aflat in regim contractual**

**CONSILIUL LOCAL** al orasului Copsa Mica, intrunit in sedinta ordinara din 22 decembrie 2010, **AVAND IN VEDERE** expunerea de motive a Primarului orasului Copsa Mica iregistrata sub nr. 8097/2010 si raportul nr.8098/2010 intocmit de catre Compartimentul gestiunea resurselor umane, salarizare, avizat de catre primarul orasului Copsa Mica,

**VAZAND AVIZUL** Comisiei pentru administratia publica locala, juridica, apararea ordinii si a linistii publice, adrepturilor cetatenilor si protectia mediului din cadrul Consiliului Local al orasului Copsa Mica si **AVIZUL nr.511970/ 2010** al Agentiei Nationale a Functionarilor Publici,

**IN CONFORMITATE** cu prevederile art.107, alin.(1), lit.a) din Legea nr.188/1999, (r2), privind Statutul functionarilor publici, cu modificarile si completarile ulterioare, precum si cu prevederile art.36, alin.(2), lit."a" si alin.(3) lit."b" din Legea nr.215/2001 a administratiei publice locale, republicata, cu modificarile si completarile ulterioare,

**IN TEMEIUL** dispozitiilor art. 45 alin.1 si ale art.115, alin.1, lit."b" din Legea nr.215/2001 a administratiei publice locale, republicata, cu modificarile si completarile ulterioare,

**H O T A R A S T E:**

**Art.1** Se aproba modificarea Organigramei, a Statului de functii si a numarului de functii din aparatul de specialitate al Primarului orasului Copsa Mica prin **reducerea a trei functii publice de executie vacante** si prin **reducerea unui post aflat in regim contractual, vacant**, astfel:

1.functia publica de executie vacanta de **consilier juridic, clasa I, nivel studii S, grad profesional principal, treapta de salarizare 2** din cadrul Compartimentului *administratie publica locala*.

2.functia publica de executie vacanta de **consilier, clasa I, nivel studii S, grad profesional superior, treapta de salarizare 3** din cadrul Compartimentului *impozite si taxe locale, urmarire si executare creante bugetare, amenzi si control comercial*.

3.functia publica de executie vacanta de **consilier, clasa I, nivel studii S, grad profesional principal, treapta de salarizare 1** din cadrul Compartimentului *impozite si taxe locale, urmarire si executare creante bugetare, amenzi si control comercial*.

4.1 /2 **norma inspector I A** de la Compartimentul *protectia si securitatea muncii* si

5.1 /2 **norma referent I** de la Compartimentul *gospodarie comunala si transporturi*.

**Art.2** Organigrama si Statul de functii sunt reflectate in **anexa nr.1** si **anexa nr.2**, care fac parte integranta din prezenta hotarare.

**Art.3** Primarul orasului Copsa Mica, prin Compartimentul gestiunea resurselor umane, salarizare, va asigura ducerea la indeplinire a prevederilor prezentei hotarari.

Copsa Mica la 22 decembrie 2010.

**PRESEDINTE DE SEDINTA**

**CIUCA Marius**



**CONTRASEMNEAZA  
SECRETAR  
SERBAN Dorin**

Red.dact Cz.E.

Difuzat: 5 exemplare. 1 la dosar sedinta, 1 la dosar Primar, 1 la Institutia Prefectului – judetul Sibiu, 1 la Directia Generala a Finantelor Publice Sibiu, 1 la Compartimentul salarizare, gestiunea resurselor umane

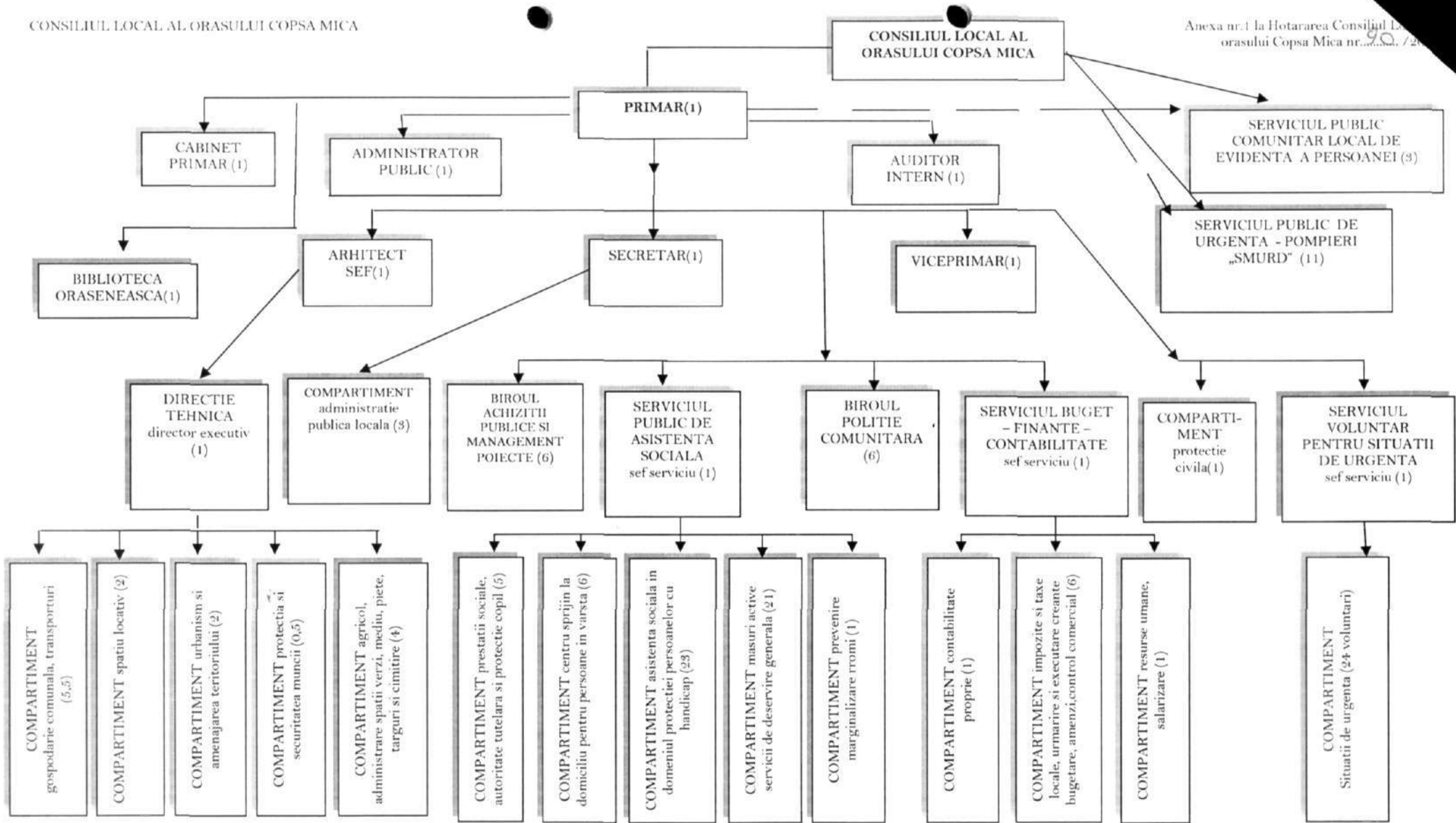

CONTRASEMNEAZA  
SECRETAR  
SERBAN Dorin



Intocmit  
cons. CIUCA Elena

STAT DE FUNCTII

| Nr crt | ACTIVITATEA (serviciul/biroul/compartimentul)   | Funcția publică |                | Clasa | Gradul profesional | Treapta de salarizare | Nivel studii | Funcția contractuală |             | Treapta profesională | Nivel studii | TOTAL, din care: | vacante |
|--------|---|-----------------|----------------|-------|--------------------|-----------------------|--------------|----------------------|-------------|----------------------|--------------|------------------|---------|
|        |   | de conducere    | de executie    |       |                    |                       |              | de conducere         | de executie |                      |              |                  |         |
| 1      |   | primar          |                |       |                    |                       |              |                      |             |                      |              | 1                | 0       |
| 2      |   | viceprimar      |                |       |                    |                       |              |                      |             |                      |              | 1                | 0       |
| 3      |   | secretar        |                |       |                    |                       |              |                      |             |                      |              | 1                | 0       |
| 4      |   |                 | auditor intern | I     | principal          | 1                     | S            |                      |             |                      |              | 1                | 1       |
| I      | Compartiment administratie publica locala   |                 |                |       |                    |                       |              |                      |             |                      |              |                  |         |
| 5      |   |                 | insector       | I     | superior           | 3                     | S            |                      |             |                      |              | 1                | 0       |
| 6      |   |                 | referent       | III   | asistent           | 2                     | M            |                      |             |                      |              | 1                | 0       |
| 7      |   |                 |                |       |                    |                       |              | ingrijitor           | I           |                      |              | 1                | 0       |
| II     | Cabinet primar  |                 |                |       |                    |                       |              |                      |             |                      |              |                  |         |
| 8      |   |                 |                |       |                    |                       |              | consilier            | IA          | S                    |              | 1                | 0       |
| III    | Serviciul buget-finante-contabilitate   |                 |                |       |                    |                       |              |                      |             |                      |              |                  |         |
| 9      |   | sef serv.       |                |       |                    |                       |              |                      |             |                      |              | 1                | 0       |
|        | Compartiment contabilitate proprie  |                 |                |       |                    |                       |              |                      |             |                      |              |                  |         |
| 10     |   |                 | consilier      | I     | superior           | 3                     | S            |                      |             |                      |              | 1                | 0       |
|        | Compartiment impozite si taxe locale, urmarire si executare creante bugetare, amenzi si control comercial |                 |                |       |                    |                       |              |                      |             |                      |              |                  |         |
| 11     |   |                 | consilier      | I     | superior           | 1                     | S            |                      |             |                      |              | 1                | 0       |
| 12     |   |                 | consilier      | I     | superior           | 2                     | S            |                      |             |                      |              | 1                | 0       |
| 13     |   |                 | referent       | III   | superior           | 1                     | M            |                      |             |                      |              | 1                | 0       |
| 14     |   |                 | referent       | III   | principal          | 1                     | M            |                      |             |                      |              | 1                | 0       |
| 15     |   |                 | referent       | III   | superior           | 3                     | M            |                      |             |                      |              | 1                | 0       |
| 16     |   |                 | referent       | III   | principal          | 2                     | M            |                      |             |                      |              | 1                | 0       |
|        | Compartiment salarizare, gestiunea resurselor umane   |                 |                |       |                    |                       |              |                      |             |                      |              |                  |         |
| 17     |   |                 | consilier      | I     | superior           | 1                     | S            |                      |             |                      |              | 1                | 0       |

| Nr crt     | ACTIVITATEA<br>(serviciul/biroul/compartimentul)   | Funcția publică |             | Clasa | Gradul profesional | Treapta de salarizare | Nivel studii | Funcția contractuală |                 | Treapta profesională | Nivel studii | TOTAL, din care: | vacante |
|------------|--|-----------------|-------------|-------|--------------------|-----------------------|--------------|----------------------|-----------------|----------------------|--------------|------------------|---------|
|            |  | de conducere    | de execuție |       |                    |                       |              | de conducere         | de execuție     |                      |              |                  |         |
| <b>IV</b>  | <b>Serviciul public comunitar local de evidența persoanei</b>                              |                 |             |       |                    |                       |              |                      |                 |                      |              |                  |         |
| 18         |  |                 | consilier   | I     | superior           | 1                     | S            |                      |                 |                      |              | 1                | 0       |
| 19         |  |                 | consilier   | I     | principal          | 1                     | S            |                      |                 |                      |              | 1                | 0       |
| 20         |  |                 | referent    | III   | principal          | 1                     | M            |                      |                 |                      |              | 1                | 0       |
| <b>V</b>   | <b>Administrator public</b>  |                 |             |       |                    |                       |              |                      |                 |                      |              |                  |         |
| 21         |  |                 |             |       |                    |                       |              |                      | consilier       | IA                   | S            | 1                | 0       |
| <b>VI</b>  | <b>Biroul achiziții publice</b>  |                 |             |       |                    |                       |              |                      |                 |                      |              |                  |         |
| 22         |  | sef birou       |             |       |                    |                       |              |                      |                 |                      |              | 1                | 1       |
| 23         |  |                 | consilier   | I     | superior           | 1                     | S            |                      |                 |                      |              | 1                | 0       |
| 24         |  |                 | consilier   | I     | superior           | 1                     | S            |                      |                 |                      |              | 1                | 0       |
| 25         |  |                 | consilier   | I     | superior           | 2                     | S            |                      |                 |                      |              | 1                | 1       |
| 26         |  |                 | consilier   | I     | superior           | 3                     | S            |                      |                 |                      |              | 1                | 1       |
| 27         |  |                 |             |       |                    |                       |              |                      | consilier       | IA                   | S            | 1                | 0       |
| 28         | <b>ARHITECT SEF</b>  | arhitect sef    |             |       |                    |                       |              |                      |                 |                      |              | 1                | 1       |
| <b>VII</b> | <b>DIRECTIA TEHNICA</b>  |                 |             |       |                    |                       |              |                      |                 |                      |              |                  |         |
| 29         |  | dir.executiv    |             |       |                    |                       |              |                      |                 |                      |              | 1                | 1       |
|            | <i>Compartiment agricol, administrare spatii verzi, mediu, pietre, targuri si cimitire</i> |                 |             |       |                    |                       |              |                      |                 |                      |              |                  |         |
| 30         |  |                 | consilier   | I     | superior           | 1                     | S            |                      |                 |                      |              | 1                | 0       |
| 31         |  |                 |             |       |                    |                       |              |                      | m.calificat     | II                   | prof         | 1                | 0       |
| 32         |  |                 |             |       |                    |                       |              |                      | m.necalif.      |                      | G            | 1                | 0       |
| 33         |  |                 |             |       |                    |                       |              |                      | m.necalif.      |                      | G            | 1                | 0       |
|            | <i>Compartiment urbanism, amenajarea teritoriului</i>                                      |                 |             |       |                    |                       |              |                      |                 |                      |              |                  |         |
| 34         |  |                 | ref.spec.   | II    | superior           | 1                     | SSD          |                      |                 |                      |              | 1                | 0       |
| 35         |  |                 | referent    | III   | superior           | 1                     | M            |                      |                 |                      |              | 1                | 0       |
|            | <i>Compartiment protectia si securitatea muncii</i>  |                 |             |       |                    |                       |              |                      |                 |                      |              |                  |         |
| 36         |  |                 |             |       |                    |                       |              |                      | inspector       | IA                   | S            | 0,5              | 0       |
|            | <i>Compartiment gospodarie comunală comunală și transporturi</i>                           |                 |             |       |                    |                       |              |                      |                 |                      |              |                  |         |
| 37         |  |                 | referent    | III   | superior           | 1                     | M            |                      |                 |                      |              | 1                | 0       |
| 38         |  |                 |             |       |                    |                       |              |                      | sef form.muncit |                      |              | 1                | 0       |
| 39         |  |                 |             |       |                    |                       |              |                      | sofer           |                      | prof         | 1                | 0       |
| 40         |  |                 |             |       |                    |                       |              |                      | sofer           |                      | prof         | 1                | 0       |
| 41         |  |                 |             |       |                    |                       |              |                      | sofer           |                      | prof         | 1                | 0       |
| 42         |  |                 |             |       |                    |                       |              |                      | referent        | I                    | M            | 0,5              | 0       |

| Nr crt  | ACTIVITATEA<br>(serviciul/biroul/compartimentul) | Funcția publică |             | Clasa | Gradul profesional | Treapta de salarizare | Nivel studii | Funcția contractuală |              | Treapta profesională | Nivel studii | TOTAL, din care: | vacante |
|---|--|-----------------|-------------|-------|--------------------|-----------------------|--------------|----------------------|--------------|----------------------|--------------|------------------|---------|
|   |  | de conducere    | de executie |       |                    |                       |              | de conducere         | de executie  |                      |              |                  |         |
| <i>Compartiment spatiu locativ</i>                                |  |                 |             |       |                    |                       |              |                      |              |                      |              |                  |         |
| 43  |  |                 | referent    | III   | superior           | 2                     | M            |                      |              |                      |              | 1                | 0       |
| 44  |  |                 | referent    | III   | superior           | 2                     | M            |                      |              |                      |              | 1                | 0       |
| <b>VIII Biroul Politie comunitara</b>                             |  |                 |             |       |                    |                       |              |                      |              |                      |              |                  |         |
| 45  |  |                 | agent com.  | III   | principal          | 1                     | M            |                      |              |                      |              | 1                | 0       |
| 46  |  |                 | agent com.  | III   | asistent           | 1                     | M            |                      |              |                      |              | 1                | 0       |
| 47  |  |                 | agent com.  | III   | asistent           | 1                     | M            |                      |              |                      |              | 1                | 0       |
| 48  |  |                 | agent com.  | III   | asistent           | 1                     | M            |                      |              |                      |              | 1                | 0       |
| 49  |  |                 | agent com.  | III   | asistent           | 3                     | M            |                      |              |                      |              | 1                | 0       |
| 50  |  |                 | agent com.  | III   | asistent           | 3                     | M            |                      |              |                      |              | 1                | 0       |
| <b>IX Biblioteca oraseneasca</b>                                  |  |                 |             |       |                    |                       |              |                      |              |                      |              |                  |         |
| 51  |  |                 |             |       |                    |                       |              |                      | bibliotecar  | IA                   | M            | 1                | 0       |
| <b>X Serviciul voluntar pentru situatii de urgenta</b>            |  |                 |             |       |                    |                       |              |                      |              |                      |              |                  |         |
| <i>Compartiment pompieri voluntari pentru situatii de urgenta</i> |  |                 |             |       |                    |                       |              |                      |              |                      |              |                  |         |
| 52  |  |                 |             |       |                    |                       |              |                      | sef serviciu | I                    | M            | 1                | 0       |
| <b>XI Compartiment protectie civila</b>                           |  |                 |             |       |                    |                       |              |                      |              |                      |              |                  |         |
| 53  |  |                 | consilier   | I     | superior           | 2                     | S            |                      |              |                      |              | 1                | 0       |

|  |  |
|--|--|
| <b>TOTAL POSTURI/unitate</b>                         |  |
| din care:  |  |
| <b>Numar total functii publice, din care:</b>        |  |
| Numar total functii publice de conducere             |  |
| Numar total functii publice de executie              |  |
| <b>Numar total functii contractuale de conducere</b> |  |
| <b>Numar total functii contractuale de executie</b>  |  |
| <b>Alesi locali</b>                                  |  |

|  |    |   |
|--|----|---|
|  | 52 | 6 |
|  | 36 | 6 |
|  | 5  | 3 |
|  | 31 | 3 |
|  | 2  | 0 |
|  | 13 | 0 |
|  | 2  | 0 |

PRESEDINTE DE SEDINTA  
CIUCA Marius

CONTRASEMNEAZA  
SECRETAR  
SERBAN Dorin

intocmit  
CONSILIER resurse umane, salarizare  
CZIKA Elena

