

**ROMANIA**  
**JUDETUL SIBIU**  
**ORASUL COPSA MICA**  
**CONSILIUL LOCAL**

**HOTARAREA NR. 52 /2017**

**privind aprobarea organigramei si statului de functii ale aparatului de specialitate al primarului orasului Copsa Mica si ale serviciilor din subordinea Consiliului Local al orasului Copsa Mica**

Consiliul Local al orasului Copsa Mica, intrunit in sedinta ordinara din data de 26 septembrie 2017,

Avand in vedere adresa Institutiei Prefectului - Judetul Sibiu nr. 96562/2017 prin care se stabileste numarul maxim de personal pentru unitatea administrativ-teritoriala Orasul Copsa Mica,

Analizand raportul nr. 5455/2017 intocmit de Compartimentul resurse umane,

Vazand avizul Comisiei pentru invatamant, sanatate, cultura, protectie sociala, activitati sportive si de agrement si al Comisiei pentru administratia publica locala, juridica, apararea ordinii si a linistii publice, a drepturilor cetatenilor si protectia mediului,

In conformitate cu prevederile art. III din O.U.G. nr. 63/2010 pentru modificarea și completarea Legii nr. 273/2006 privind finanțele publice locale, precum și pentru stabilirea unor măsuri financiare si prevederile art. 36 alin. (2) lit. a) si alin. (3) lit. b) din Legea nr. 215/2001 a administratiei publice locale, republicata, cu modificarile si completarile ulterioare,

In temeiul art.45 alin.(1) si art.115 alin.(1) lit."b" din Legea nr.215/2001 a administratiei publice locale, republicata, cu modificarile si completarile ulterioare,

**HOTARASTE:**

**Art. 1.** Se apoba organigrama aparatului de specialitate al primarului orasului Copsa Mica si ale serviciilor din subordinea Consiliului Local al orasului Copsa Mica, conform anexei nr. 1 care face parte integranta din prezenta hotarare.

**Art. 2.** Se aproba statul de functii al aparatului de specialitate al primarului orasului Copsa Mica si ale serviciilor din subordinea Consiliului Local al orasului Copsa Mica, conform anexei nr. 2 care face parte integranta din prezenta hotarare.

**Art. 3.** Cu ducerea la indeplinire a prevederilor prezentei hotarari se insarcineaza primarul orasului Copsa Mica.

**Adoptata in Copsa Mica la data de 26 septembrie 2017**

Presedinte de sedinta  
Toderici Ioan



Difuzat:  
1 ex. primar  
1 ex. Inst. Prefectului  
1 ex. dosar sedinta  
1 ex. resurse umane  
Red. dact. S.D.

Contrasemneaza  
Secretar  
Serban Dorin

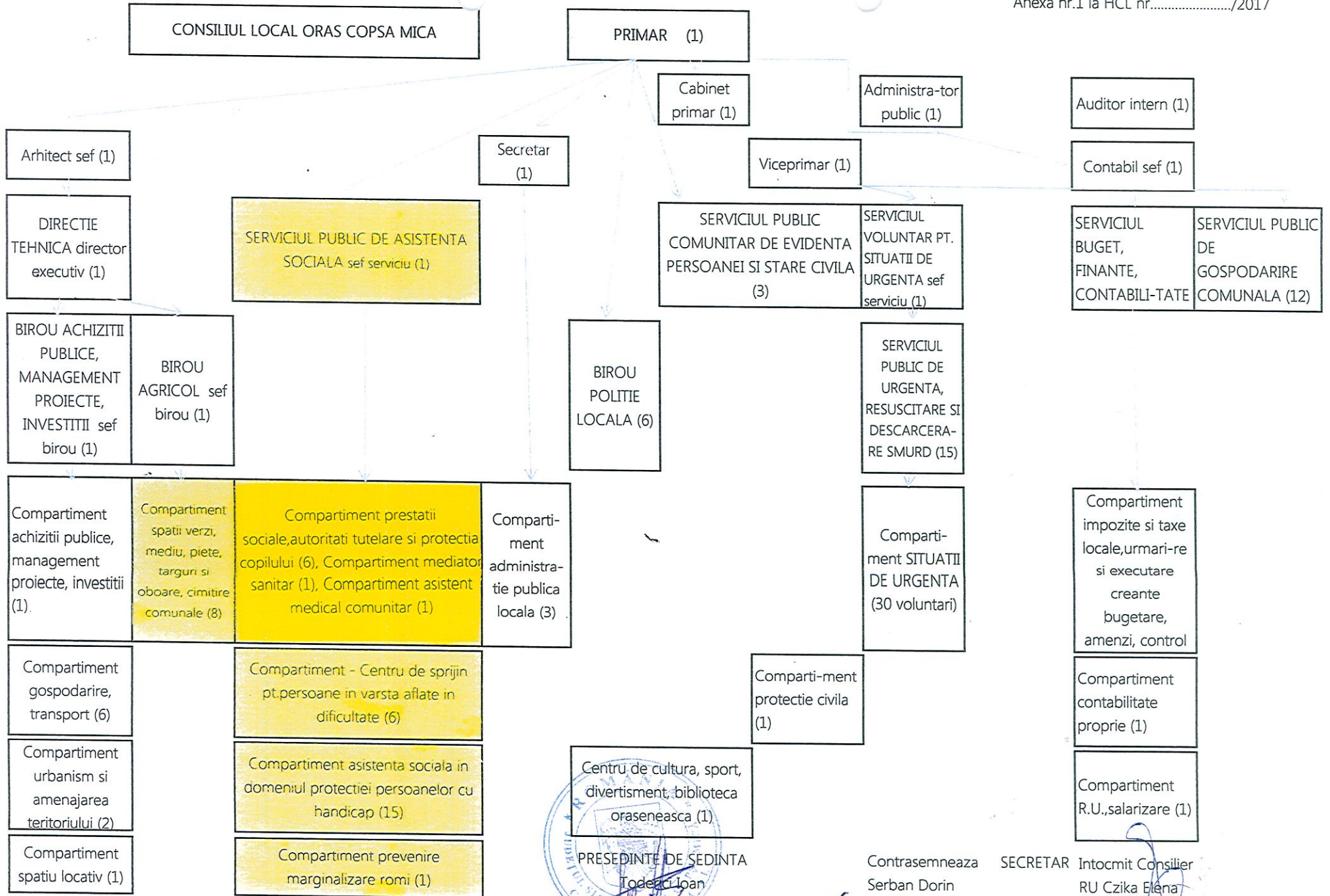

Centru de cultura, sport, divertisment, biblioteca oraseneasca (1)

PRESEDINTE DE SEDINTA  
Todea Ioan

Contrasemneaza  
Serban Dorin

SECRETAR Intocmit Consilier  
RU Czika Elena

## STAT DE FUNCTII

| Nr crt   | Numele, prenumele<br>vacant<br>temporar vacant | STRUCTURA   | FUNCTIA DE DEMNITATE PUBLICA | Funcția publică         |              |               | Clasa | Grad profesional | Nivelul studiilor | Funcția contractuală |             | Treapta prof./ grad | Nivelul studiilor | OBSERVAȚII |
|--|--|---|------------------------------|-------------------------|--------------|---------------|-------|------------------|-------------------|----------------------|-------------|---------------------|-------------------|------------|
|  |  |   |                              | inalt functionar public | de conducere | de executie   |       |                  |                   | de conducere         | de executie |                     |                   |            |
| 1  | Mihalache D.Tudor                              | DEMNITARI   | primar                       |                         |              |               |       |                  |                   |                      |             |                     |                   |            |
| 2  | Comiza Cornel                                  | DEMNITARI   | viceprimar                   |                         |              |               |       |                  |                   |                      |             |                     |                   |            |
| 3  | vacant   | COMPARTIMENT AUDIT  |                              |                         |              | auditor       | I     | superior         | S                 |                      |             |                     |                   |            |
| 4  | Serban Dorin Gheorghe                          | SECRETAR ORAS   |                              |                         |              | secretar oras |       |                  |                   |                      |             |                     |                   |            |
| 5  | Suciu Silvia                                   | CONTABIL SEF  |                              |                         |              | contabil sef  |       |                  |                   |                      |             |                     |                   |            |
| SERVICIUL BUGET-FINANTE-CONTABILITATE                    |  |   |                              |                         |              |               |       |                  |                   |                      |             |                     |                   |            |
| 6  | Bacila Ana                                     | compartiment contabilitate proprie                              |                              |                         |              | consilier     | I     | superior         | S                 |                      |             |                     |                   |            |
| 7  | Boariu Precup                                  | compartiment IT, executare silita PF                            |                              |                         |              | consilier     | I     | superior         | S                 |                      |             |                     |                   |            |
| 8  | Fluture Adrian Nestor                          | compartiment IT, executare silita PJ                            |                              |                         |              | consilier     | I     | superior         | S                 |                      |             |                     |                   |            |
| 9  | Dragota Liliana                                | compartiment incasare IT locale                                 |                              |                         |              | consilier     | I     | superior         | S                 |                      |             |                     |                   |            |
| 10   | Buhazi Cristina                                | compartiment amenzi   |                              |                         |              | consilier     | I     | principal        | S                 |                      |             |                     |                   |            |
| 11   | Czika Elena                                    | compartiment res.umane, salarizare                              |                              |                         |              | consilier     | I     | superior         | S                 |                      |             |                     |                   |            |
| 12   | Tapalaga Ildiko                                | compartiment stabilire IT, control comercial                    |                              |                         |              |               |       |                  |                   |                      | referent    | I                   | M                 |            |
| ADMINISTRATIE PUBLICA LOCALA                             |  |   |                              |                         |              |               |       |                  |                   |                      |             |                     |                   |            |
| 13   | Marginean I. Cosmin                            | compartiment IT   |                              |                         |              | consilier     | I     | superior         | S                 |                      |             |                     |                   |            |
| 14   | Matei Iuliana                                  | compartiment relatii cu publicul                                |                              |                         |              | consilier     | I     | principal        | S                 |                      |             |                     |                   |            |
| 15   | Ciobanu Tatiana                                | compartiment administratie publica                              |                              |                         |              |               |       |                  |                   |                      | ingrijitor  | I                   | G                 |            |
| CABINET DEMNITAR   |  |   |                              |                         |              |               |       |                  |                   |                      |             |                     |                   |            |
| 16   | Pop Dorin Coriolan                             | cabinet demnitar  |                              |                         |              |               |       |                  |                   |                      | consilier   | IA                  | S                 |            |
| ADMINISTRATOR PUBLIC                                     |  |   |                              |                         |              |               |       |                  |                   |                      |             |                     |                   |            |
| 17   | Draghiciu Paul                                 | administrator public  |                              |                         |              |               |       |                  |                   |                      |             |                     | S                 |            |
| ARHITECT SEF   |  |   |                              |                         |              |               |       |                  |                   |                      |             |                     |                   |            |
| 18   | vacant   | arhitect sef  |                              |                         |              | arhitect sef  |       | I                |                   |                      |             |                     |                   |            |
| DIRECTIA TEHNICA   |  |   |                              |                         |              |               |       |                  |                   |                      |             |                     |                   |            |
| 19   | vacant   | director executiv   |                              |                         |              | dir. executiv |       | I                |                   |                      |             |                     |                   |            |
| Birou achizitii publice, management proiecte, investitii |  |   |                              |                         |              |               |       |                  |                   |                      |             |                     |                   |            |
| 20   | Deaconu Adrian                                 |   |                              |                         |              | sef birou     |       | I                | superior          | S                    |             |                     |                   |            |
| 21   | Cristea Dan Petru                              | compartiment achizitii publice, management proiecte, investitii |                              |                         |              | consilier     |       | I                | superior          | S                    |             |                     |                   |            |
| 22   | Pop Ioan Sorin                                 | compartiment gospodarie   |                              |                         |              | consilier     |       | I                | superior          | S                    |             |                     |                   |            |
| 23   | Abrudean Marius                                | compartiment gospodarie   |                              |                         |              |               |       |                  |                   |                      | referent    | IA                  | M                 |            |
| 24   | Domsa-Mera Flavius                             | compartiment transport local (sef formatie)                     |                              |                         |              |               |       |                  |                   |                      | sofer       | I                   | Prof              |            |
| 25   | Suci Ioan                                      | compartiment transport local                                    |                              |                         |              |               |       |                  |                   |                      | sofer       | I                   | Prof              |            |
| 26   | Isaila Ioan                                    | compartiment transport local                                    |                              |                         |              |               |       |                  |                   |                      | sofer       | I                   | Prof              |            |
| 27   | vacant   | compartiment transport local                                    |                              |                         |              |               |       |                  |                   |                      | sofer       | I                   | Prof              |            |
| 28   | Buta Claudiu                                   | compartiment urbanism, amenajarea teritoriului                  |                              |                         |              |               |       |                  |                   |                      | consilier   |                     | S                 |            |
| 29   | Tapalaga Nicolae B.                            | compartiment spatiu locativ                                     |                              |                         |              |               |       |                  |                   |                      | consilier   |                     | S                 |            |
| Birou agricol  |  |   |                              |                         |              |               |       |                  |                   |                      |             |                     |                   |            |

|  |  |  |  |                          |                |     |          |   |              |               |    |       |  |    |
|--|--|--|--|--------------------------|----------------|-----|----------|---|--------------|---------------|----|-------|--|----|
| 30   | sef birou  |  |  | sef birou                |                | I   | superior | S |              |               |    |       |  | 1  |
| 31   | compartiment administrare cimitire                 |  |  |                          |                |     |          |   |              | muncitor      | II | Prof  |  | 1  |
| 32   | compartiment spatii verzi                          |  |  |                          |                |     |          |   |              | muncitor nec. |    | G     |  | 1  |
| 33   | compartiment spatii verzi                          |  |  |                          |                |     |          |   |              | muncitor nec. |    | G     |  | 1  |
| 34   | compartiment spatii verzi                          |  |  |                          |                |     |          |   |              | muncitor nec. |    | G     |  | 1  |
| 35   | compartiment spatii verzi                          |  |  |                          |                |     |          |   |              | muncitor nec. |    | G     |  | 1  |
| 36   | compartiment spatii verzi (sef formatie muncitori) |  |  |                          |                |     |          |   |              | muncitor nec. |    | G     |  | 1  |
| 37   | compartiment spatii verzi                          |  |  |                          |                |     |          |   |              | muncitor nec. |    | G     |  | 1  |
| 38   | compartiment spatii verzi                          |  |  |                          |                |     |          |   |              | muncitor nec. |    | G     |  | 1  |
| 39   | compartiment pietre                                |  |  |                          |                |     |          |   |              | ingrijitor    | I  | G     |  | 1  |
| SERVICIUL PUBLIC DE GOSPODARIE COMUNALA                                |  |  |  |                          |                |     |          |   |              |               |    |       |  |    |
| 40   | sef serviciu                                       |  |  |                          |                |     |          |   | sef serviciu |               | I  | S     |  | 1  |
|  |  |  |  | BIROU ADMIN. - FINANCIAR |                |     |          |   |              |               |    |       |  |    |
| 41   | compartiment contabilitate proprie                 |  |  |                          |                |     |          |   | sef birou    |               | II | S     |  | 1  |
| 42   | compartiment RU                                    |  |  |                          |                |     |          |   | referent     |               | II | M     |  | 1  |
| 43   | compartiment incasare venituri proprii             |  |  |                          |                |     |          |   | casier       |               | I  | M     |  | 1  |
| 44   | compartiment devize                                |  |  |                          |                |     |          |   | maistru      |               | II | Tehn. |  | 1  |
| 45   | compartiment administrativ                         |  |  |                          |                |     |          |   | referent     |               | II | M     |  | 1  |
| 46   | compartiment deservire-intretinere                 |  |  |                          |                |     |          |   | munc nec     |               | I  | G     |  | 1  |
| 47   | compartiment deservire-intretinere                 |  |  |                          |                |     |          |   | munc nec     |               | I  | G     |  | 1  |
| 48   | compartiment deservire-intretinere                 |  |  |                          |                |     |          |   | munc nec     |               | I  | G     |  | 1  |
| 49   | compartiment intretinere-reparatii                 |  |  |                          |                |     |          |   | munc calif   |               | I  | Prof  |  | 1  |
| 50   | compartiment intretinere-reparatii                 |  |  |                          |                |     |          |   | munc calif   |               | I  | Tehn. |  | 1  |
| 51   | compartiment intretinere-reparatii                 |  |  |                          |                |     |          |   | munc calif   |               | I  | Prof  |  | 1  |
| SERVICIUL PUBLIC COMINITAR LOCAL DE EVIDENTA PERSOANEI SI STARE CIVILA |  |  |  |                          |                |     |          |   |              |               |    |       |  |    |
| 52   | compartiment evid.pers.si stare civila             |  |  |                          | consilier      | I   | superior | S |              |               |    |       |  |    |
| 53   | compartiment evidenta persoanei                    |  |  |                          | consilier      | I   | superior | S |              |               |    |       |  |    |
| 54   | compartiment evid.pers.si stare civila             |  |  |                          | consilier      | I   | superior | S |              |               |    |       |  |    |
| BIROUL POLITIE LOCALA  |  |  |  |                          |                |     |          |   |              |               |    |       |  |    |
| 55   | politist local                                     |  |  |                          | politist local | III | asistent | M |              |               |    |       |  |    |
| 56   | politist local                                     |  |  |                          | politist local | III | asistent | M |              |               |    |       |  |    |
| 57   | politist local                                     |  |  |                          | politist local | III | superior | M |              |               |    |       |  |    |
| 58   | politist local                                     |  |  |                          | politist local | III | asistent | M |              |               |    |       |  |    |
| 59   | politist local                                     |  |  |                          | politist local | I   | superior | S |              |               |    |       |  |    |
| 60   | politist local                                     |  |  |                          | politist local | I   | superior | S |              |               |    |       |  |    |
| BIBLIOTECA ORASENEASCA   |  |  |  |                          |                |     |          |   |              |               |    |       |  |    |
| 61   | bibliotecar  |  |  |                          |                |     |          |   | bibliotecar  | I A           |    | M     |  | 1  |
| PROTECTIE CIVILA   |  |  |  |                          |                |     |          |   |              |               |    |       |  |    |
| 62   | protectie civila                                   |  |  |                          |                |     |          |   | inspector    |               |    | SSD   |  | 1  |
| SERVICIUL PUBLIC DE ASISTENTA SOCIALA                                  |  |  |  |                          |                |     |          |   |              |               |    |       |  |    |
| 63   | sef serviciu                                       |  |  |                          | sef serviciu   | I   |          | S |              |               |    |       |  | 46 |
| 64   | compartiment protectia copilului                   |  |  |                          | referent       | III | superior | M |              |               |    |       |  |    |
| 65   | compartiment prestatii sociale                     |  |  |                          | consilier      | I   | superior | S |              |               |    |       |  | 7  |

|  |   |  |  |  |           |   |           |   |  |                            |    |   |  |  |
|--|---|--|--|--|-----------|---|-----------|---|--|----------------------------|----|---|--|--|
| 66   | compartiment prestatii sociale            |  |  |  | consilier | I | principal | S |  |                            |    |   |  |  |
| 67   | compartiment ajutor social (L416)         |  |  |  |           |   |           |   |  | referent                   | IA | M |  |  |
| 68   | comp. asistenta sociala                   |  |  |  |           |   |           |   |  | insp.specialit             | I  | S |  |  |
| 69   |   |  |  |  |           |   |           |   |  | mediator sanitar           |    |   |  |  |
| 70   |   |  |  |  |           |   |           |   |  | asistent medical comunitar |    |   |  |  |
| COMPARTIMENT CENTRU SPRIJIN LA DOMICILIU PENTRU PERSOANE IN VARSTA AFLATE IN DIFICULTATE |   |  |  |  |           |   |           |   |  |                            |    |   |  |  |
| 71   | comp.asistent social                      |  |  |  |           |   |           |   |  | as.social                  | IA | M |  |  |
| 72   | comp.asistent social                      |  |  |  |           |   |           |   |  | as.social                  | IA | M |  |  |
| 70   | comp.asistent social                      |  |  |  |           |   |           |   |  | as.social                  | IA | M |  |  |
| 71   | comp.asistent social                      |  |  |  |           |   |           |   |  | as.social                  | IA | M |  |  |
| 72   | comp.asistent social                      |  |  |  |           |   |           |   |  | as.social                  | IA | M |  |  |
| 73   | compartiment administrativ                |  |  |  |           |   |           |   |  | ingrijitor                 |    | G |  |  |
| 75   | compartiment prevenire marginalizare romi |  |  |  |           |   |           |   |  | referent                   |    | M |  |  |
| COMPARTIMENT ASISTENTI PERSONALI PENTRU PERSOANE CU HANDICAP                             |   |  |  |  |           |   |           |   |  |                            |    |   |  |  |
| 76   |   |  |  |  |           |   |           |   |  | as.personal                |    | M |  |  |
| 77   |   |  |  |  |           |   |           |   |  | as.personal                |    | M |  |  |
| 78   |   |  |  |  |           |   |           |   |  | as.personal                |    | M |  |  |
| 79   |   |  |  |  |           |   |           |   |  | as.personal                |    | M |  |  |
| 80   |   |  |  |  |           |   |           |   |  | as.personal                |    | M |  |  |
| 81   |   |  |  |  |           |   |           |   |  | as.personal                |    | M |  |  |
| 82   |   |  |  |  |           |   |           |   |  | as.personal                |    | M |  |  |
| 83   |   |  |  |  |           |   |           |   |  | as.personal                |    | M |  |  |
| 84   |   |  |  |  |           |   |           |   |  | as.personal                |    | M |  |  |
| 85   |   |  |  |  |           |   |           |   |  | as.personal                |    | M |  |  |
| 86   |   |  |  |  |           |   |           |   |  | as.personal                |    | M |  |  |
| SERVICIUL VOLUNTAR PENTRU SITUATII DE URGENTA  |   |  |  |  |           |   |           |   |  |                            |    |   |  |  |
| 87   |   |  |  |  |           |   |           |   |  | sef serviciu               |    | M |  |  |
| SERVICIUL MOBIL DE URGENTA, RESUSCITARE SI DESCARCARARE 'SMURD'                          |   |  |  |  |           |   |           |   |  |                            |    |   |  |  |
| 88   |   |  |  |  |           |   |           |   |  | paramedic                  |    | M |  |  |
| 89   |   |  |  |  |           |   |           |   |  | sef echipaj SMURD          |    | M |  |  |
| 90   |   |  |  |  |           |   |           |   |  | paramedic                  |    | M |  |  |
| 91   |   |  |  |  |           |   |           |   |  | paramedic                  |    | M |  |  |
| 92   |   |  |  |  |           |   |           |   |  | paramedic                  |    | M |  |  |
| 93   |   |  |  |  |           |   |           |   |  | paramedic                  |    | M |  |  |
| 94   |   |  |  |  |           |   |           |   |  | paramedic                  |    | M |  |  |
| 95   |   |  |  |  |           |   |           |   |  | paramedic                  |    | M |  |  |
| 96   |   |  |  |  |           |   |           |   |  | paramedic                  |    | M |  |  |
| 97   |   |  |  |  |           |   |           |   |  | paramedic                  |    | M |  |  |
| 98   |   |  |  |  |           |   |           |   |  | paramedic                  |    | M |  |  |
| 99   |   |  |  |  |           |   |           |   |  | paramedic                  |    | M |  |  |
| 100  |   |  |  |  |           |   |           |   |  | paramedic                  |    | M |  |  |
| 101  |   |  |  |  |           |   |           |   |  | paramedic                  |    | M |  |  |
| 102  |   |  |  |  |           |   |           |   |  | paramedic                  |    | M |  |  |

PRESEDINTE DE SEDINTA  
Toderici Ioan



Contraseleaza  
SECRETAR Serban  
Dorin

A handwritten signature in blue ink, appearing to be "Dorin Serban".

Intocmit Consilier RU  
Czika Elena

A handwritten signature in blue ink, appearing to be "Elena Czika".